

MAINS LAB

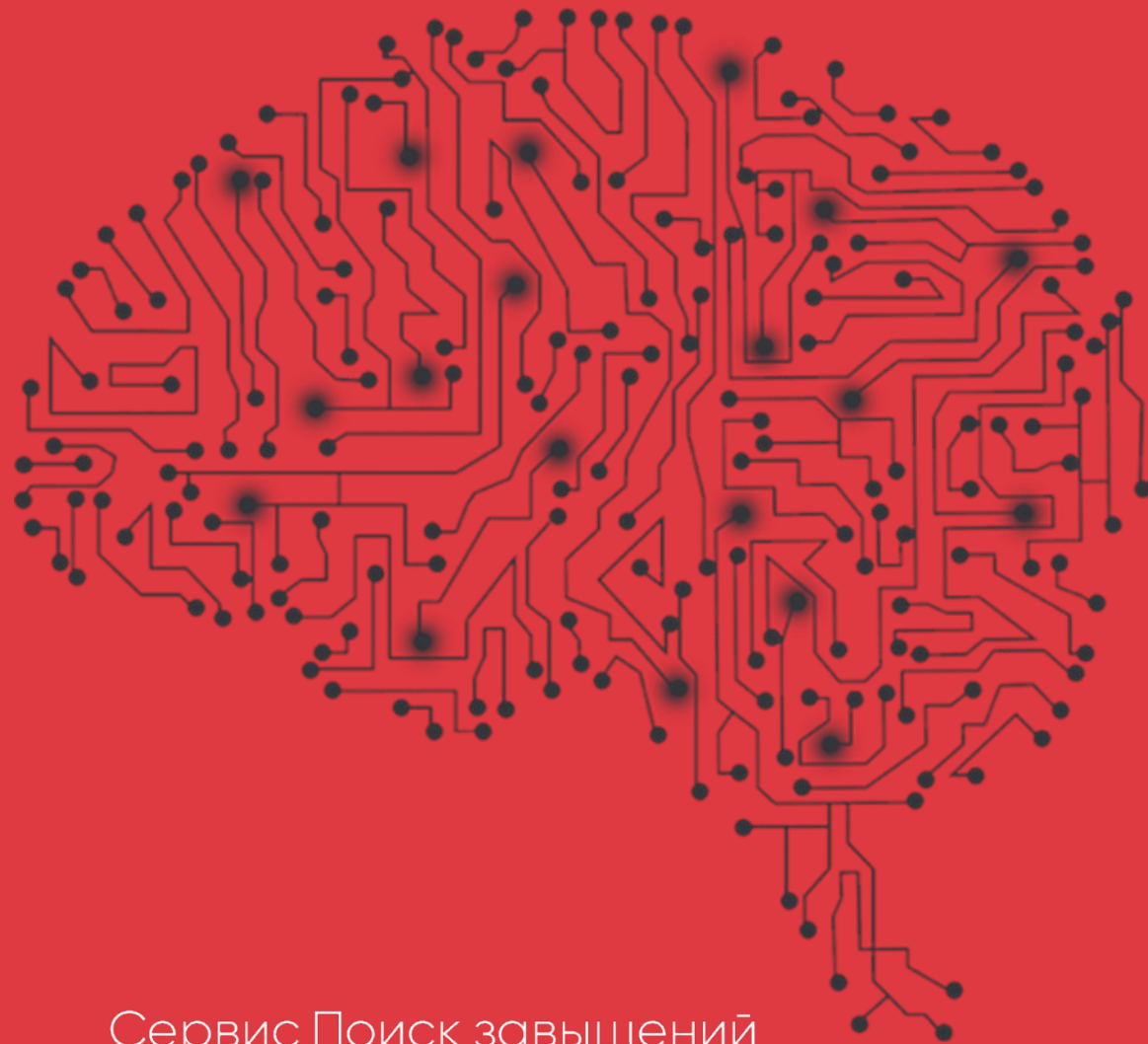

Сервис Поиск завышений
Руководство пользователя

СОДЕРЖАНИЕ

- 1 Вход в систему
- 2 Загрузка задания
- 3 Список заданий и статусы
- 4 Анализ результата – работа со снятиями
- 5 Выгрузка итогового результата
- 6 Обращения в поддержку

1 ВХОД В СИСТЕМУ

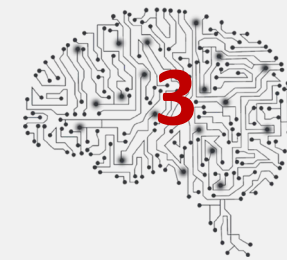

Вход в систему

Логин

Пароль

ВОЙТИ

MAINS LAB

Система поддержки
внутренней экспертизы

Ссылка для входа:

<https://medexp.mainslab.ai>

Введите имя пользователя и пароль*, после этого нажмите кнопку «Войти».

* Если Вы забыли свои данные для входа в систему, напишите нам на medexp@mainsgroup.ru

2 ЗАГРУЗКА ЗАДАНИЙ

MAINS LAB

Система поддержки внутренней экспертизы

Конструктор

Задания

Правила

Справочники

В. Дорошенко

История

Фрод

ID

Название

Дата создания

Статус

Создал

Проверил

Номер счета

Код ЛПУ

Город

Вид обращения

| ID задания | Задание | Создано | Создатель | Исполнитель | Статус | Сумма, руб | Сумма дефектов | % дефектов | Кол-во кейсов | Кол-во дефектных кейсов | Кол-во услуг | Кол-во дефектных услуг | Исходный файл | Анализ результата | Выгрузка результата |
|------------|----------------------|------------------|---------------|---------------|-------------------|------------|----------------|------------|---------------|-------------------------|--------------|------------------------|---------------|-------------------|---------------------|
| 68136 | Тест ГП13.02 | 14.02.2024 10:53 | maria.trusova | maria.trusova | Готово к проверке | 12 001 000 | 0 | 0% | 12001 | 601 | 12001 | 0 | | | |
| 67160 | 10K_handmade | 05.02.2024 18:12 | asmartinovich | asmartinovich | На проверке | 7 944 785 | 79 694 | 1% | 2074 | 177 | 10000 | 128 | | | |
| 67153 | 4564m1 | 05.02.2024 14:50 | asmartinovich | asmartinovich | На проверке | 8 000 000 | 153 600 | 2% | 1686 | 211 | 10000 | 192 | | | |
| 67122 | Знф4у5 | 05.02.2024 13:12 | VNDoroshenko | VNDoroshenko | Согласовано | 2 328 | 250 | 11% | 2 | 1 | 7 | 1 | | | |
| 66513 | 62_к_ч13 | 29.01.2024 19:05 | asmartinovich | asmartinovich | Готово к проверке | 3 013 057 | 48 821 | 2% | 437 | 76 | 2567 | 57 | | | |
| 66510 | Тест_mini | 29.01.2024 18:34 | asmartinovich | asmartinovich | Согласовано | 2 328 | | 0% | 2 | 0 | 7 | 0 | | | |
| 66508 | 10к_handmade | 29.01.2024 18:23 | asmartinovich | asmartinovich | На проверке | 7 944 785 | 81 341 | 1% | 2074 | 189 | 10000 | 118 | | | |
| 66403 | wy443 | 29.01.2024 12:39 | VNDoroshenko | VNDoroshenko | Готово к проверке | 2 328 | 0 | 0% | 2 | 1 | 7 | 0 | | | |
| 66400 | Тест+задание | 29.01.2024 12:00 | maria.trusova | maria.trusova | Готово к проверке | 8 056 855 | 75 113 | 1% | 2089 | 199 | 10063 | 116 | | | |
| 66272 | Проверка 90.54.01_ч7 | 26.01.2024 13:29 | e.chichuga | e.chichuga | На проверке | 5 832 963 | 102 960 | 2% | 1315 | 122 | 5011 | 117 | | | |
| 66271 | Поверка 90.54.01_ч6 | 26.01.2024 | e.chichuga | e.chichuga | Готово к | 5 909 810 | 114 092 | 2% | 1302 | 123 | 5018 | 149 | | | |

Стр. 5 из 10

Перейти на стр.: 1

© 2020-2024 MainsLab

Инструкции:

Техподдержка: medexp@mainsgroup.ru

№ в реестре российского ПО: 2023610936

В файле должны присутствовать следующие колонки:

Дата рождения, ID застрахованного, Пол, Идентификатор клиники, Код МКБ, Наименование риска, ID строки, Стоимость услуги, Дата услуги, Описание услуги, Кол-во услуг, Номер зуба, name_for_rules, Код услуги, ID Страхователя, Город клиники, Номер счета, Наименование клиники

Название задания

ФАЙЛ В ФОРМАТЕ EXCEL



Отправить уведомление о готовности задания к проверке на email?

Email для отправки уведомления



Для обращения в поддержку, нажмите на значок сообщения, выберите тему и опишите вашу проблему.

Чтобы загрузить реестр на проверку, нажмите красную кнопку «Добавить задание» в правом нижнем углу.

Введите название задания (например, «ЛМС, июль 2023») и приложите excel-файл с реестром. Далее нажмите на кнопку «Загрузить».

Если Вы хотите получить уведомление на email, когда счет будет готов к проверке, необходимо поставить галочку и ввести адрес.

Далее нажмите на кнопку «Загрузить».

* **Важно:** Система принимает на вход только специальные выгрузки из системы СК. Произвольный реестр из ЛПУ загрузить нельзя.

4

3 СПИСОК ЗАДАНИЙ И СТАТУСЫ



История

Фрод

ID

Название

Дата создания

Статус

Создал

Проверил

Номер счета

Код ЛПУ

Город

Вид обращения

✓

✗

| ID задания | Задание | Создано | Создатель | Исполнитель | Статус | Сумма, руб | Сумма дефектов | % дефектов | Кол-во кейсов | Кол-во дефектных кейсов | Кол-во услуг | Кол-во дефектных услуг | Исходный файл | Анализ результата | Выгрузка результата |
|------------|-----------------------|------------------|---------------|---------------|-------------------|------------|----------------|------------|---------------|-------------------------|--------------|------------------------|---------------|-------------------|---------------------|
| 80713 | 456478612_1 | 11.06.2024 09:50 | VNDoroshenko | VNDoroshenko | В обработке | | | 0% | 0 | 0 | | | 📄 | | |
| 80712 | арпарап | 11.06.2024 09:50 | VNDoroshenko | VNDoroshenko | Готово к проверке | 684 | 342 | 50% | 2 | 2 | 4 | 2 | 📄 | 🔍 | 📄 |
| 80347 | ывапррымсч | 07.06.2024 08:32 | e.chichuga | e.chichuga | Готово к проверке | 2 328 | 894 | 38% | 2 | 2 | 7 | 3 | 📄 | 🔍 | 📄 |
| 80324 | Все_правила_тест_mini | 06.06.2024 19:21 | asmartinovich | asmartinovich | Готово к проверке | 2 328 | 894 | 38% | 2 | 2 | 7 | 3 | 📄 | 🔍 | 📄 |
| 80323 | GrGDS | 06.06.2024 19:20 | asmartinovich | asmartinovich | Готово к проверке | 8 000 000 | 996 800 | 12% | 1686 | 598 | 10000 | 1246 | 📄 | 🔍 | 📄 |
| 80322 | 10K_handmade | 06.06.2024 19:20 | asmartinovich | asmartinovich | Готово к проверке | 7 944 785 | 1 056 553 | 13% | 2074 | 620 | 10000 | 1326 | 📄 | 🔍 | 📄 |
| 79867 | _all_3_1_2 | 03.06.2024 18:37 | asmartinovich | asmartinovich | На проверке | 8 000 000 | 656 800 | 8% | 1686 | 423 | 10000 | 821 | 📄 | 🔍 | 📄 |
| 79866 | 10K_handmade | 03.06.2024 18:37 | asmartinovich | asmartinovich | На проверке | 7 944 785 | 610 165 | 8% | 2074 | 342 | 10000 | 691 | 📄 | 🔍 | 📄 |
| 79864 | Все_правила_тест_mini | 03.06.2024 18:37 | asmartinovich | asmartinovich | Согласовано | 2 328 | 894 | 38% | 2 | 1 | 7 | 3 | 📄 | 🔍 | 📄 |
| 79783 | all_3_1_2 | 02.06.2024 18:29 | asmartinovich | asmartinovich | Готово к проверке | 8 000 000 | 996 800 | 12% | 1686 | 598 | 10000 | 1246 | 📄 | 🔍 | 📄 |
| 79782 | 10K_handmade | 02.06.2024 18:28 | asmartinovich | asmartinovich | Готово к проверке | 7 944 785 | 1 056 553 | 13% | 2074 | 618 | 10000 | 1326 | 📄 | 🔍 | 📄 |

Стр. 1 из 10 | Перейти на стр.: 1

© 2020-2024 MainsLab | Инструкция: 📖 | Техподдержка: medexp@mainsgroup.ru | № в реестре российского ПО: 2023610936

Существует несколько видов фильтров для заданий:

- Историческое задание
 - Фрод
 - ID задания
 - Название задания
 - Дата создания
 - Статус
- Логин создателя
 - Проверивший эксперт
 - Номер счета
 - Код ЛПУ
 - Город
 - Вид обращения

После загрузки задание начинает обрабатываться. Время отработки реестра зависит от его размера. Реестр на 1000 строк обрабатывает около 4 минут.

Когда реестр готов к проверке, появляется кнопка «Анализ результата».

Если сработало хотя бы одно правило, кейс подсвечивается красным цветом.
Все «красные» кейсы обязательны для проверке.
Задание считается проверенным, когда проверены все «красные» кейсы.

В правой части экрана находится таблица с кейсами, где Система не нашла дефектов.

Проверка таких кейсов необязательна и осуществляется на усмотрение эксперта.

4 АНАЛИЗ РЕЗУЛЬТАТА – СПИСОК КЕЙСОВ



MAINS LAB

Система поддержки внутренней экспертизы

Конструктор

Задания

Правила

Справочники

В. Дорошенко

ID задания: 79783

Город:

Сумма, руб: 8 000 000

ВЫГРУЗКА РЕЗУЛЬТАТА

ПРОВЕРКА

Название задания: all_3_1_2

Период: 01.12.2022 - 28.03.2023

Сумма дефектов, руб: 996 800

Дефектов, %: 12

Фрод

Вид обращения

Услуга

Диагноз

Правило

Код ЛПУ

Город

Номер счета

Страховой полис

ID страхователя

MAINS LAB

Система поддержки внутренней экспертизы

Конструктор

Задания

Правила

Справочники

В. Дорошенко

ID задания: 79783

Город:

Сумма, руб: 8 000 000

ВЫГРУЗКА РЕЗУЛЬТАТА

ПРОВЕРКА

Название задания: all_3_1_2

Период: 01.12.2022 - 28.03.2023

Сумма дефектов, руб: 996 800

Дефектов, %: 12

Фрод

Вид обращения

Услуга

Диагноз

Правило

Код ЛПУ

Город

Номер счета

Страховой полис

ID страхователя

Массовые изменения

| ID кейса | Код МКБ | Сумма кейса | Сумма по дефектам | Количество услуг | % дефектных | Проверить | Проверил(а) | Фрод |
|----------|---------|-------------|-------------------|------------------|-------------|-----------|-------------|------|
| 13483917 | D50.0 | 14 400 | 12 800 | 18 | 88 | | | |

| ID кейса | Код МКБ | Сумма кейса | Количество услуг | Просмотр | Проверил(а) | Фрод |
|----------|---------|-------------|------------------|----------|-------------|------|
| 13484767 | G50.1 | 7 200 | 9 | | | |

Массовые изменения могут быть применены только если применены фильтры для УСЛУГИ и/или ПРАВИЛА

Дефект

Дефект

Прочее

Дефект

ДОБАВИТЬ ДЕФЕКТ

СНЯТЬ ДЕФЕКТ

Существует несколько видов фильтров для кейсов:

- Фрод
 - Вид обращения
 - Услуга
 - Диагноз
 - Правило
 - Код ЛПУ
- Город
 - Номер счета
 - Страховой полис
 - ID страхователя

При использовании фильтров: Услуга, Диагноз или Правило, появляется кнопка «Массовые изменения».

Если нажать на кнопку массовые изменения, то появиться возможность снять или добавить дефект в кейсах, которые остались после фильтрации. Массовые изменения будет применены только для услуг, соответствующих критериям фильтрации

4 АНАЛИЗ РЕЗУЛЬТАТА – ПРОВЕРКА КЕЙСОВ (1)

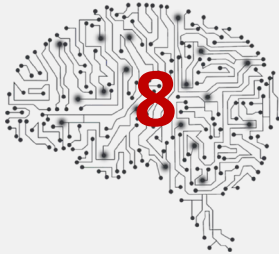

Номер полиса: 21270G1101257-3940
Возраст: 34
Пол: М

Страхователь:
Город: -
Код ЛПУ: 63ПК00336; 63ПК00248

Период: 01.12.2022 - 28.03.2023
Счет №:
МКБ: J06.9; M42.1

Сумма, руб: 8 000 000
Сумма дефектов, руб: 996 800
Дефектов, %: 12

ID: 79783/13483150
Исторические услуги
Очная экспертиза

0 из 598

Правило
Услуга
Диагноз

1 X

✓ X

Массовые изменения

| Дата услуги | Наименование услуги | ГП | Кол-во | Сумма принято | Диагноз | № зуба | Номер правила | Номер дефекта | Причина отклонения | Комментарий | Сумма удержания | Подтверждение |
|-------------|--|----|--------|---------------|---------|--------|---------------|---------------|--------------------|-------------|-----------------|---------------|
| 13.01.2023 | СОЭ (автоматический анализатор по Вестергрону) | ✉ | 1 | 800.00 | M42.1 | | 101.00 | 1 | | | 800.00 | 👍👎 |

Дефектные услуги подсвечиваются бледно-красным цветом при срабатывании 1 правила и ярко-красным – при срабатывании нескольких.

При наведении на номер правила «всплывает» описание правила.
К правилу автоматически подтягивается согласованный Заказчиком унифицированный дефект.
Дефект можно изменить при нажатии на кнопку.

При фильтрации услуг на уровне кейса также возможно применение массовых изменений

Номер полиса: 21270G1101257-3940
Возраст: 34
Пол: М

Страхователь:
Город: -
Код ЛПУ: 63ПК00336; 63ПК00248

Период: 01.12.2022 - 28.03.2023
Счет №:
МКБ: J06.9; M42.1

Сумма, руб: 8 000 000
Сумма дефектов, руб: 996 000
Дефектов, %: 12

ID: 79783/13483150
Исторические услуги
Очная экспертиза

0 из 598

Правило
Услуга
Диагноз

1 X

✓ X

| Дата услуги | Наименование услуги | ГП | Кол-во | Сумма принято | Диагноз | № зуба | Номер правила | Номер дефекта | Причина отклонения | Комментарий | Сумма удержания | Подтверждение |
|-------------|--|----|--------|---------------|---------|--------|---------------|---------------|--------------------|-------------|-----------------|---------------|
| 13.01.2023 | СОЭ (автоматический анализатор по Вестергрону) | ✉ | 1 | 800.00 | M42.1 | | 101.00 | | --- | | | 👍👎 |

Если правило сработало, но услуга не подлежит снятию, нужно нажать кнопку «Не согласиться» напротив данной услуги (см. следующий слайд).

Номер полиса: 21270G1101257-3940
Возраст: 34
Пол: М

Страхователь:
Город: -
Код ЛПУ: 63ПК00336; 63ПК00248

Период: 01.12.2022 - 28.03.2023
Счет №:
МКБ: J06.9; M42.1

Сумма, руб: 8 000 000
Сумма дефектов, руб: 996 800
Дефектов, %: 12

ID: 79783/13483150
Исторические услуги
Очная экспертиза

0 из 598

Правило
Услуга
Диагноз

2 X

✓ X

| | | | | | | | | | | | | |
|------------|--|---|---|--------|-------|--|--------|-----|-----|--|--------|----|
| 13.01.2023 | СОЭ (автоматический анализатор по Вестергрону) | ✉ | 1 | 800.00 | M42.1 | | 101.00 | | --- | | | 👍👎 |
| 13.01.2023 | забр крови на исследования | ✉ | 1 | 800.00 | M42.1 | | | --- | | | 800.00 | 👍👎 |

Если правила НЕ сработало, но услуга дефектная, нужно нажать кнопку «Не согласиться» напротив данной услуги.

Ручной выбор дефекта из выпадающего списка.

4 АНАЛИЗ РЕЗУЛЬТАТА – ПРОВЕРКА КЕЙСОВ (2)



Номер полиса: 21270G1101257-3940
Возраст: 34
Пол: M

Страхователь:
Город: -
Код ЛПУ: 63ПК00336; 63ПК00248

Период: 01.12.2022 - 28.03.2023
Счет №:
МКБ: J06.9; M42.1

Сумма, руб: 8 000 000
Сумма дефектов, руб: 996 000
Дефектов, %: 12

ID: 79783/13483150
Исторические услуги
Очная экспертиза

0 из 598

Правило
Услуга
Диагноз

1

✓

✗

| Дата услуги | Наименование услуги | ГП | Кол-во | Сумма принято | Диагноз | № зуба | Номер правила | Номер дефекта | Причина отклонения | Комментарий | Сумма удержания | Подтверждение |
|-------------|--|----|--------|---------------|---------|--------|---------------|---------------|--------------------|-------------|-----------------|---------------|
| 13.01.2023 | СОЭ (автоматический анализатор по Вестергрону) | ✉ | 1 | 800.00 | M42.1 | | 101.00 | | --- | | | 👍👎 |

Если правило сработало, но услуга не подлежит снятию, необходимо выбрать причину отклонения.

Причина выбирается из выпадающего списка.

Номер полиса: 21270G1101257-3940
Возраст: 34
Пол: M

Страхователь:
Город: -
Код ЛПУ: 63ПК00336; 63ПК00248

Период: 01.12.2022 - 28.03.2023
Счет №:
МКБ: J06.9; M42.1

Сумма, руб: 8 000 000
Сумма дефектов, руб: 996 000
Дефектов, %: 12

ID: 79783/13483150
Исторические услуги
Очная экспертиза

0 из 598

Правило
Услуга
Диагноз

2

✓

✗

| Дата услуги | Наименование услуги | ГП | Кол-во | Сумма принято | Диагноз | № зуба | Номер правила | Номер дефекта | Причина отклонения | Комментарий | Сумма удержания | Подтверждение |
|-------------|--|----|--------|---------------|---------|--------|---------------|---------------|--------------------|-------------|-----------------|---------------|
| 13.01.2023 | СОЭ (автоматический анализатор по Вестергрону) | ✉ | 1 | 800.00 | M42.1 | | 101.00 | | 102 Депозит | | | 👍👎 |

При наведение на номер причины «всплывает» описание причины отклонения.

| № | Причина отклонения | Описание |
|---|--|--|
| 1 | Есть ГП/Согласование | Услуга не подлежит снятию, т.к. была согласована пультом, либо было выдано гарантийное письмо. |
| 2 | Не учтены исторические услуги (РГ/МРТ) | Найденный системой дефект отклонен, т.к. в базе данных СК есть информация о рентгене/МРТ/КТ/ОПТГ, которая не была учтена при анализе дефектов. |
| 3 | Депозит | Услуга была оплачена по депозитному ГП и не подлежит снятию. |
| 4 | Особенность прайса ЛПУ | Данное правило не применимо к данному ЛПУ из-за особенностей прайса или спец. условий договора с СК. |
| 5 | Услуга соответствует диагнозу | Услуга оказана в соответствии с указанным диагнозом. Требуется калибровка работы правил Системы. |
| 6 | Ошибка определения услуги | Ошибочное определение дефекта, услуга определена Системой неправильно. |
| 7 | Другое | Все остальные случаи. При выборе данной причины просьба заполнять поле "Комментарий". |

Таблица с расшифровкой возможных причин отклонения.

4 АНАЛИЗ РЕЗУЛЬТАТА – ПРОВЕРКА КЕЙСОВ (3)

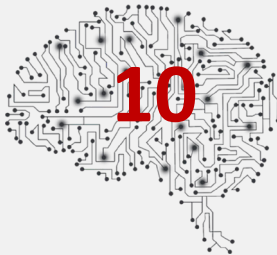

Номер полиса: A21271101257940

Возраст: 34

Пол: М

Страхователь:

Город: -

Код ЛПУ: 63ПК00336; 63ПК00248

Период: 01.12.2022 - 28.03.2023

Счет №:

МКБ: J06.9; M42.1

Сумма, руб: 8 000 000

Сумма дефектов, руб: 996 800

Дефектов, %: 12

ID: 79783/13483150

0 из 598

Исторические услуги

Очная экспертиза

Правило

Услуга

Диагноз

✓

✗

| Дата услуги | Наименование услуги | ГП | Код ЛПУ | Кол-во | Сумма принято | Диагноз | № зуба | Номер правила | Номер дефекта | Причина отклонения | Комментарий | Сумма удержания | Подтверждение |
|-------------|---|----|-----------|--------|---------------|---------|--------|---------------|---------------|--------------------|-------------|-----------------|---------------|
| 30.11.2022 | 4.3 Врач-невролог Первичный прием старше 18 лет | ✉ | 63ПК00334 | 1 | 0.00 | M54.6 | | | | | | | 👍 |

Номер полиса: A21271101257940

Возраст: 34

Пол: М

Страхователь:

Город: -

Код ЛПУ: 63ПК00336; 63ПК00248

Период: 01.12.2022 - 28.03.2023

Счет №:

МКБ: J06.9; M42.1

Сумма, руб: 8 000 000

Сумма дефектов, руб: 996 700

Дефектов, %: 12

ID: 79783/13483150

0 из 598

Исторические услуги

Очная экспертиза

Правило

Услуга

Диагноз

✓

✗

| Дата услуги | Наименование услуги | ГП | Кол-во | Сумма принято | Диагноз | № зуба | Номер правила | Номер дефекта | Причина отклонения | Комментарий | Сумма удержания | Подтверждение |
|-------------|---|----|--------|---------------|---------|--------|---------------|---------------|--------------------|-------------|-----------------|---------------|
| 13.01.2023 | СОЭ (автоматический анализатор по Вестергрону) | ✉ | 1 | 800.00 | M42.1 | | 101.00 | 3 | | | 800.00 | 👍👎 |
| 13.01.2023 | забр крови на исследования | ✉ | 1 | 800.00 | M42.1 | | | 1 | | | 700.00 | 👍👎 |
| 13.01.2023 | общий анализ крови 16 показателей, 5 фракций лейкоцитов | ✉ | 1 | 800.00 | M42.1 | | 101.00 | | 3 | | | 👍👎 |

ОТМЕНА ✗

ПРЕДЫДУЩИЙ ✗

🔒 К СПИСКУ

🔒 СЛЕДУЮЩИЙ

Чтобы скопировать номер полиса, наведите на него курсор и щелкните один раз левой кнопкой мыши.

Если в систему загружены исторические данные по данному застрахованному, эксперт может подтянуть в кейс исторические услуги за прошлые периоды. Подтянутые исторические услуги предназначены только для просмотра и отображаются серым цветом.

По умолчанию снимается полная стоимость услуги. При необходимости сумму снятия можно скорректировать.

Для завершения проверки кейса нажмите «К списку» (вернет в список кейсов) или «Следующий» (выдаст следующий кейс на проверку). Для отмены изменений и возврату к предыдущему кейсу есть соответствующие кнопки.

4 АНАЛИЗ РЕЗУЛЬТАТА – ГП И КР

| Дата услуги | Наименование услуги | ГП | Кол-во | Сумма принято | Диагноз | № зуба | Номер правила | Номер дефекта | Причина отклонения | Комментарий | Сумма удержания | Подтверждение |
|---|--|----|--------|---------------|---------|--------|---------------|---------------|--------------------|-------------|-----------------|---------------|
| 10.01.2023 | прием (осмотр консультация) врача терапевта первичный | ✉ | 1 | 800.00 | M42.1 | | | | | | | 👍👎 |
| 13.01.2023 | СОЭ (автоматический анализатор по Вестергрену) | ✉ | 1 | 800.00 | M42.1 | | ⚙️ 101.00 | 3 | | | 800.00 | 👍👎 |
| Первичный прием терапевта. Дальнейшее обследование и лечение по согласованию с круглосуточным медицинским пультом CAO ВСК. ОАК, консультация врача-невролога Повторный прием терапевта. Дальнейшее обследование и лечение по согласованию с круглосуточным медицинским пультом CAO ВСК. | | | | | | | | | | | | |
| 13.01.2023 | общий анализ крови 16 показателей, 5 фракций лейкоцитов | ✉ | 1 | 800.00 | M42.1 | | ⚙️ 101.00 | 3 | | | | 👍👎 |
| 17.01.2023 | прием (осмотр, консультация) врача терапевта - повторный | | 1 | 800.00 | M42.1 | | | | | | | 👍👎 |
| 24.01.2023 | прием (осмотр, консультация) врача терапевта - повторный | | 1 | 800.00 | M42.1 | | | | | | | 👍👎 |
| 04.02.2023 | Врач терапевт Первичный прием | | 1 | 800.00 | J06.9 | | | | | | | 👍👎 |
| 08.02.2023 | Врач терапевт Повторный прием | | 1 | 800.00 | J06.9 | | | | | | | 👍👎 |
| 13.02.2023 | Врач терапевт Повторный прием | | 1 | 800.00 | J06.9 | | | | | | | 👍👎 |

Гарантийные письма

Магнитотерапия грудного отдела №5. Амплипульс ШВЗ №5. Массаж вдоль позвоночника №5. || Магнитотерапия грудного отдела №5. Амплипульс ШВЗ №5. Массаж вдоль позвоночника №5.

МРТшоп

| Диагноз | Нормативные акты | Ссылка |
|---------|---|------------------------|
| K29.3 | Гастрит и дуоденит | Ссылка |
| K29.3 | Приказ Министерства здравоохранения Российской Федерации от 14.02.2023 № 49н "Об утверждении стандарта медицинской помощи взрослым при гастрите и дуодените (диагностика и лечение)" | Ссылка |
| M54.6 | Приказ Министерства здравоохранения Российской Федерации от 18.11.2021 № 1067н "Об утверждении стандарта медицинской помощи пациентам пожилого и старческого возраста при хронической боли (диагностика и лечение)" | Ссылка |

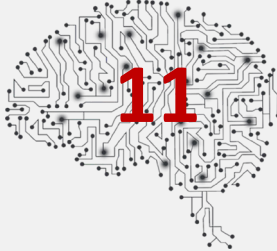

Если в Систему загружены данные о факте Согласования услуг, они будут отражены в столбце «ГП». Конвертом отмечены согласованные услуги.

При наведении на конверт «всплывает» полный текст гарантийного письма. По согласованным услугам правила не срабатывают.

Для просмотра текста ГП (или обращения на пульт), нажмите на кнопку в виде конверта. Также Вы можете посмотреть нормативно-правовых актов к диагнозам в данном кейсе, нажав на кнопку в виде справочника. При нажатии на иконку сообщения откроется окно для создания обращения в поддержку

Панели со всеми обращениями на пульт, гарантийными письмами и нормативными актами по данному кейсу.

4 АНАЛИЗ РЕЗУЛЬТАТА – ОЧНАЯ ЭКСПЕРТИЗА

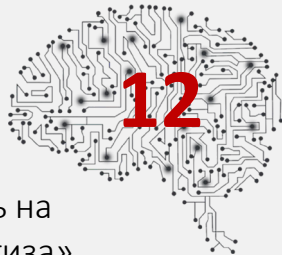

Номер полиса: A21271101257940

Возраст: 34

Пол: M

Страхователь:

Город: -

Код ЛПУ: 63ПК00336; 63ПК00248

Период: 01.12.2022 - 28.03.2023

Счет №:

МКБ: J06.9; M42.1

Сумма, руб: 8 000 000

Сумма дефектов, руб: 996 700

Дефектов, %: 12

ID: 79783/13483150

Исторические услуги

Очная экспертиза

0 из 598

Комментарий к экспертизе

Для взятия кейса на очную экспертизу необходимо нажать на переключатель «Очная экспертиза»

Указать комментарий в поле «Комментарий к экспертизе»

MAINS LAB | Система поддержки внутренней экспертизы

КонструкторЗаданияПравилаСправочники

ИсторияФродIDНазваниеДата созданияСтатусСоздалПроверилНомер счетаКод ЛПУГородВид обращения

79867

| Создано | Создатель | Исполнитель | Статус | Сумма, руб | Сумма дефектов | % дефектов | Кол-во кейсов | Кол-во дефектных кейсов | Кол-во услуг | Кол-во дефектных услуг | Исходный файл | Анализ результата | Выгрузка результата | Очная экспертиза |
|------------------|---------------|---------------|-------------------|------------|----------------|------------|---------------|-------------------------|--------------|------------------------|---------------|-------------------|---------------------|------------------|
| 19:21 | asmarunovich | asmarunovich | проверке | 8 000 000 | 996 800 | 12% | 1686 | 598 | 10000 | 1246 | Исходный файл | Анализ результата | Выгрузка результата | Очная экспертиза |
| 06.06.2024 19:20 | asmartinovich | asmartinovich | Готово к проверке | 7 944 785 | 1 056 553 | 13% | 2074 | 620 | 10000 | 1326 | Исходный файл | Анализ результата | Выгрузка результата | Очная экспертиза |
| 03.06.2024 18:37 | asmartinovich | asmartinovich | На проверке | 8 000 000 | 656 800 | 8% | 1686 | 423 | 10000 | 821 | Исходный файл | Анализ результата | Выгрузка результата | Очная экспертиза |

Информация о кейсах отмеченных для очной экспертизы будет доступна для скачивания на странице заданий

5 ВЫГРУЗКА ИТОГОВОГО РЕЗУЛЬТАТА

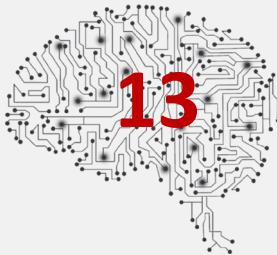

13

После того, как проверены все «красные» кейсы, задание переходит в статус «Проверено». При необходимости эксперт может повторно зайти в проверенные кейсы и изменить результаты проверки.

Проверенное задание можно перевести в статус «Заявлено» (акт подготовлен для первичной отправки в ЛПУ) и потом в статус «Согласовано» (акт подписан). В статусе «Согласовано» результаты проверки изменить нельзя.

Чтобы скачать выгрузку результатов вернитесь в меню «Задания» и найдите нужный счёт.

Нажмите на кнопку «Выгрузка результата», файл скачается на Ваш компьютер.

MAINS LAB

Система поддержки внутренней экспертизы

Конструктор

Задания

Правила

Справочники

1

В. Дорощенко

ID задания: 80712

Город:

Сумма, руб: 684

ВЫГРУЗКА РЕЗУЛЬТАТА

Заявить

Название задания: арпарап

Период: 17.11.2023 - 17.11.2023

Сумма дефектов, руб: 342

Дефектов, %: 50

Фрод

Вид обращения

Услуга

Диагноз

Правило

Код ЛПУ

Город

Номер счета

Страховой полис

ID страхователя

✓

✗

| ID кейса | Код МКБ | Сумма кейса | Сумма по дефектам | Количество услуг | % дефектных | Проверить | Проверил(а) | Фрод |
|----------|---------|-------------|-------------------|------------------|-------------|-----------|--------------------|------|
| 13605796 | I11.9 | 342 | 171 | 2 | 50 | ✓ | Дорощенко Владимир | |
| 13605797 | I11.9 | 342 | 171 | 2 | 50 | ✓ | Дорощенко Владимир | |

| ID кейса | Код МКБ | Сумма кейса | Количество услуг | Просмотр | Проверил(а) | Фрод |
|----------|---------|-------------|------------------|----------|-------------|------|
|----------|---------|-------------|------------------|----------|-------------|------|

MAINS LAB

Система поддержки внутренней экспертизы

Конструктор

Задания

Правила

Справочники

1

В. Дорощенко

| ID задания | Задание | Создано | Создатель | Исполнитель | Статус | Сумма, руб | Сумма дефектов | % дефектов | Кол-во кейсов | Кол-во дефектных кейсов | Кол-во услуг | Кол-во дефектных услуг | Исходный файл | Анализ результата | Выгрузка результата |
|------------|-------------|------------------|--------------|--------------|-------------------|------------|----------------|------------|---------------|-------------------------|--------------|------------------------|---------------|-------------------|---------------------|
| 80713 | 456478612_1 | 11.06.2024 09:50 | VNDoroshenko | VNDoroshenko | Готово к проверке | 2 328 | 894 | 38% | 2 | 2 | 7 | 3 | ↓ | ↻ | ↓ |
| 80712 | арпарап | 11.06.2024 09:50 | VNDoroshenko | VNDoroshenko | Готово к проверке | 684 | 342 | 50% | 2 | 2 | 4 | 2 | ↓ | ↻ | ↓ |

6 ОБРАЩЕНИЯ В ПОДДЕРЖКУ

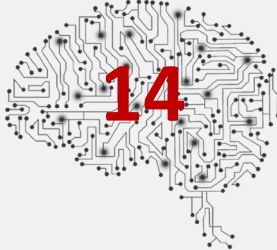

Номер полиса: 21270G1101257-3611

Возраст: 52

Пол: M

Страхователь:

Город: -

Код ЛПУ: 63ПК00336

Период: 01.12.2022 - 28.03.2023

Счет №:

МКБ: J06.9

Сумма, руб: 8 000 000

Сумма дефектов, руб: 996 800

Дефектов, %: 12

ID: 80323/13557401

Исторические услуги ☐

Очная экспертиза ☐

0 из 598

Правило

Услуга

Диагноз

✓

✗

| Дата услуги | Наименование услуги | ГП | Кол-во | Сумма принято | Диагноз | № зуба | Номер правила | Номер дефекта | Причина отклонения | Комментарий | Сумма удержания | Подтверждение |
|-------------|--|----|--------|---------------|---------|--------|---------------|---------------|--------------------|-------------|-----------------|---------------|
| 04.02.2023 | Врач терапевт Первичный прием | | 1 | 800.00 | J06.9 | | | | | | | |
| 08.02.2023 | Врач терапевт Повторный прием | | 1 | 800.00 | J06.9 | | | | | | | |
| 08.02.2023 | Забор крови из вены | | 1 | 800.00 | J06.9 | | | | | | | |
| 08.02.2023 | СОЭ (по Вестергрено) | | 1 | 800.00 | J06.9 | | 101.00 | 1 | | | 800.00 | |
| 08.02.2023 | Общий анализ крови (CBC/Diff - 5 фракций лейкоцитов) | | 1 | 800.00 | J06.9 | | 101.00 | 1 | | | 800.00 | |
| 13.02.2023 | Врач терапевт Повторный прием | | 1 | 800.00 | J06.9 | | | | | | | |

ОТМЕНА ✗

ПРЕДЫДУЩИЙ ✗

К СПИСКУ

СЛЕДУЮЩИЙ

Оставьте обращение

Выберите тему...

Ошибка определения услуги

Проблема с ГП

Ошибка правила

Отключить правило

Техническая ошибка

Создать новое правило

Другое

Введите сообщение...

Файл до 25mb

На всех страницах связанных с проверкой заданий, в правом нижнем углу имеется иконка сообщения, при нажатии на нее откроется всплывающее окно

В данном окне нужно выбрать тему обращения, описать возникшую проблему (есть возможность прикрепить файл) и отправить обращение.

6 ОБРАЩЕНИЯ В ПОДДЕРЖКУ

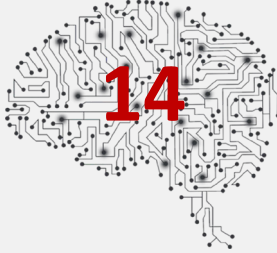

MAINS LAB

Система поддержки внутренней экспертизы

Конструктор

Задания

Правила

Справочники

1

Обращения

Профиль

Настройки

В. Дорошенко

История

Фрод

ID

Название

Дата создания

Статус

Создал

Проверил

Номер счета

Код ЛПУ

Город

Вид обращения

✓

✗

ID задания

Задание

Создано

Создатель

Исполнитель

Статус

Сумма, руб

Сумма дефектов

% дефектов

Кол-во кейсов

Кол-во дефектных кейсов

Кол-во услуг

Кол-во дефектных услуг

Исходный файл

Анализ результата

Выгрузка результата

...

МОИ ОБРАЩЕНИЯ 0

ВСЕ ОБРАЩЕНИЯ 358

ID обращения

Дата обращения

Статус

Непрочитанные

✓

✗

ID

Создано

Тема обращения

Текст обращения

Статус

Непрочитанные

↻

456

11.06.2024

Ошибка правила

Ошибочно сработало правило

В работе

0

←

Ошибка правила

ID: 478 Статус: В работе

Перейти к кейсу ↗

U

User1 11.06.2024 08:36:02

Ошибочно сработало правило 32.50

ВД

Владимир Дорошенко 11.06.2024 08:42:35

Взяли в работу

Созданные пользователем обращения, а так же ответы на них можно посмотреть на вкладке «Обращения»

При наличии у пользователя не прочитанных сообщений, будет отображаться счетчик не прочитанных сообщений

На данной вкладке отображается список всех обращений пользователя, их можно отфильтровать ID, датой, статусу, а так же посмотреть, только не прочитанные

При переходе в обращение будет видна переписка пользователя с поддержкой.

К обращениям созданным со страницы анализ результата или из кейса автоматически прикрепляется ссылка на кейс

ВОПРОСЫ-ОТВЕТЫ

- Забыл пароль, что делать?
Напишите нам на medexp@mainsgroup.ru, мы пришлем Ваш старый пароль, либо создадим новый.
- Нужно удалить лишние задания из Системы.
Напишите нам на medexp@mainsgroup.ru, указав номера и наименования заданий, которые требуется удалить из системы.
- При загрузке счета Система выдает ошибку: «В файле не найдены следующие обязательные колонки: ... »
Необходимо добавить в файл отсутствующие столбцы.
- При загрузке счета Система выдает ошибку: «Загружены значения не соответствующие маппингу в столбце Пол (строки 12, 75), исправьте файл и повторите попытку»
Необходимо добавить в файл отсевающие значения пола в стандартном формате. В данном случае система указала на строки 12 и 75, в которых требуется скорректировать значение.

Адрес технической поддержки: medexp@mainsgroup.ru